

N°52/2021

Date : 13/12/2021

BSI V4 – Evolutions du téléservice

Madame, Monsieur,

Une nouvelle version du bilan de soins infirmiers plus ergonomique sera déployée le 15 décembre 2021.

Pour faciliter la gestion des dossiers BSI en page d'accueil, les évolutions suivantes ont notamment été apportées au téléservice :

- organisation des BSI en « dossier patient » (regroupant tous les BSI d'un patient concerné) ;
- ajout des fonctionnalités de recherche (par Nom, Prénom et NIR du patient), filtrage (possible par statut du dernier BSI modifié) et de tri des BSI (par date de modification du dernier BSI ou Nom du patient) ;
- création d'une liste prioritaire de BSI arrivant à échéance sous 2 semaines et devant être renouvelé ;
- possibilité d'archiver les BSI clôturés (les BSI pourront alors être consultés dans la partie dossiers archivés) ;
- modification du statut BSI « En attente de clôture » en deux statuts « A clôturer » et « en attente d'avis » pour distinguer les BSI pouvant être clôturés immédiatement par l'infirmier de ceux en attente de réponse du médecin.

Pour faciliter la saisie des données sous le téléservice, des évolutions ont également été apportées au sein des différents volets et notamment :

- ajout de la fonctionnalité de remplissage automatique des données du médecin traitant/médecin prescripteur
- ajout d'une fonctionnalité « enregistrer en brouillon » pour sauvegarder les données partiellement saisies.

Afin d'apporter ces améliorations, une interruption du téléservice est nécessaire. Ainsi, nous vous informons que l'outil [Bilan de soins infirmiers](#) sera indisponible sur le portail Amelipro le 15 décembre 2021 de 8h à 12h.

Nous nous excusons par avance pour la gêne occasionnée.

Vous trouverez en PJ le support de présentation du service « BSI V4 »

Bien Cordialement,
La Responsable du Département Santé

Virginie PASQUIER

**l'Assurance
Maladie**

Agir ensemble, protéger chacun

BILAN DE SOINS INFIRMIERS (BSI)

Manuel utilisateur – Décembre 2021

DIONIS

30/11/2021

SOMMAIRE

01

A QUOI SERT LE BSI

02

L'OUTIL BSI EN PRATIQUE: GESTION DES BSI

03

L'OUTIL BSI EN PRATIQUE: SAISIE DES BSI

04

L'OUTIL BSI EN PRATIQUE: VISION DU MÉDECIN

01

A QUOI SERT LE BSI?

1.1 LE BSI EN BREF

Réforme majeure de la prise en charge par les infirmiers des patients dépendants à domicile avec la mise en place progressive du bilan de soins infirmiers (BSI) en remplacement de la démarche de soins infirmiers (DSI)

- Outil permettant à l'infirmier de faire une évaluation de l'état de santé du patient dépendant afin d'établir un plan de soins infirmiers personnalisé qui sera transmis au médecin prescripteur en vue d'assurer une coordination des soins;
- Bilan obligatoire avant toute facturation des soins infirmiers aux patients dépendants à domicile;
- Outil entièrement dématérialisé (téléservice) pour l'infirmier et le médecin et accessible sous Amelipro avec accès carte CPS depuis le 1^{er} janvier 2020.

1.2 MISSIONS DU BSI

Le BSI a pour mission d'accompagner les infirmiers dans leur pratique quotidienne pour :

- **Etablir plus facilement** un plan de soins infirmier complet et personnalisé pour chacun de leurs patients dépendants.
- **Simplifier les échanges d'informations** et la coordination avec le médecin prescripteur et l'Assurance Maladie grâce à son format dématérialisé.

1.3 OBJECTIFS BSI

Recueillir les données administratives et médicales du patient dépendant sur un support standard s'appuyant sur des référentiels validés. Les données médicales permettent d'évaluer les besoins en soins infirmiers du patient et définir un plan de soins infirmiers individualisé.

Proposer ce plan de soins dématérialisé directement via l'outil au médecin prescripteur qui peut émettre un avis dans un délai de 5 jours. A la clôture du BSI, le plan de soins devient accessible à l'Assurance Maladie.

Connaître automatiquement le niveau de forfait journalier à facturer à l'Assurance Maladie au titre des soins prodigués au patient dépendant (selon les informations saisies dans le BSI).

1.4 CIRCUIT BSI – VISION GLOBALE

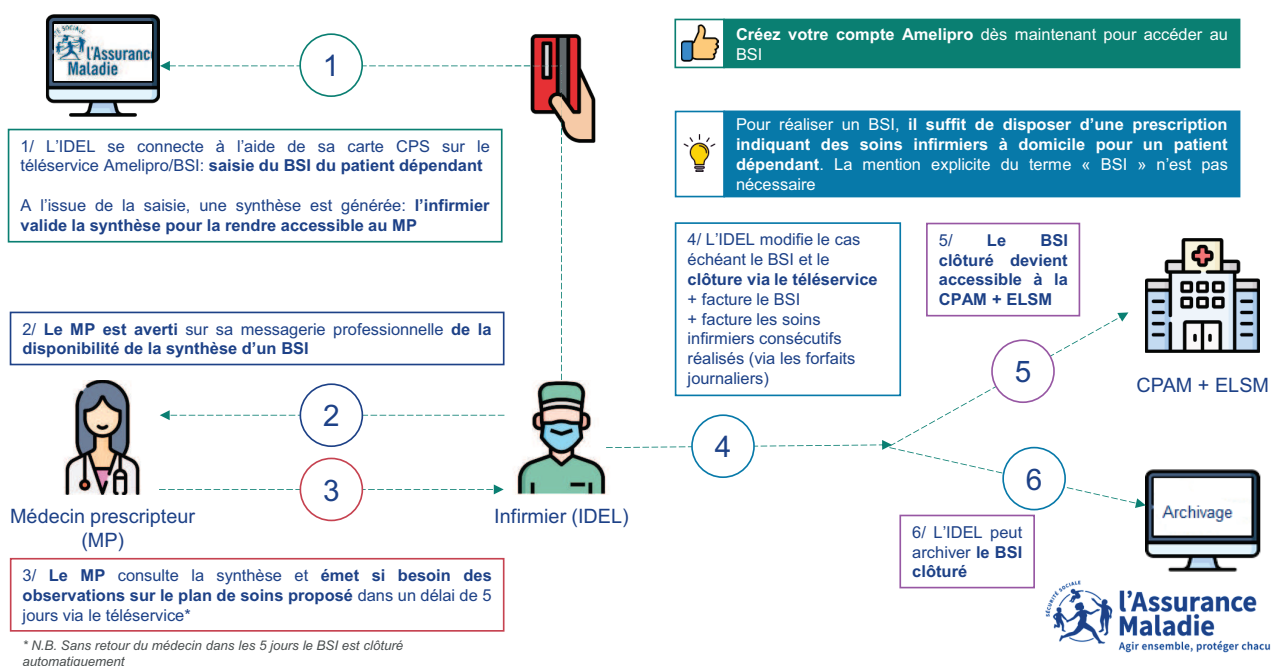

* N.B. Sans retour du médecin dans les 5 jours le BSI est clôturé automatiquement

1.5 CIRCUIT BSI – PROCESS ET CYCLE DE VIE

Un BSI peut être sous 5 statuts différents durant son cycle de vie.

- Seuls les BSI **clôturés** sont communiqués à la caisse de l'assurance maladie.

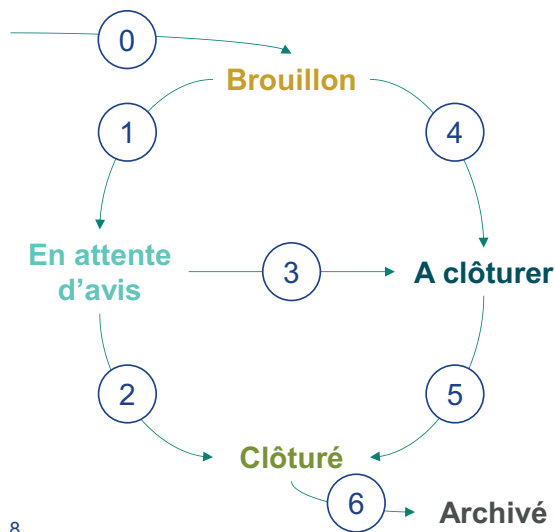

- ① Création d'un nouveau BSI (initial ou renouvelé).
- ① Saisie du BSI et envoi de la synthèse au médecin prescripteur.
- ② Sans réponse du médecin prescripteur sous un délai de 5 jours, **clôture automatique** du BSI.
- ③ Réception de la réponse du médecin avant 5 jours. Des changements peuvent être effectués sur le BSI et la clôture n'est **plus automatique**.
- ④ Saisie du BSI et envoi au médecin prescripteur **sans compte Amélipro**. La synthèse peut être téléchargée et partagée par un autre canal et le BSI doit être clôturé **manuellement** sans attendre le délai de 5 jours.
- ⑤ **Clôture manuelle** du BSI par l'intermédiaire de l'outil
- ⑥ **Archivage** du BSI. L'accès à la synthèse reste possible*

* L'archivage du BSI n'est pas systématique ou nécessaire à la facturation. C'est une action à l'initiative de l'IDEL dans le cadre de la gestion de sa patientèle

02

L'OUTIL BSI EN PRATIQUE: GESTION DES BSI

2.1 CONNEXION AU TÉLÉSERVICE BSI

Pour se connecter à Amelipro par CPS*, il faut veiller à se connecter à un poste équipé pour cela, par exemple celui utilisé pour le logiciel métier

On peut identifier le patient avec sa carte vitale ou son NIR

Cliquer sur « Gérer » pour accéder au BSI avec le patient identifié

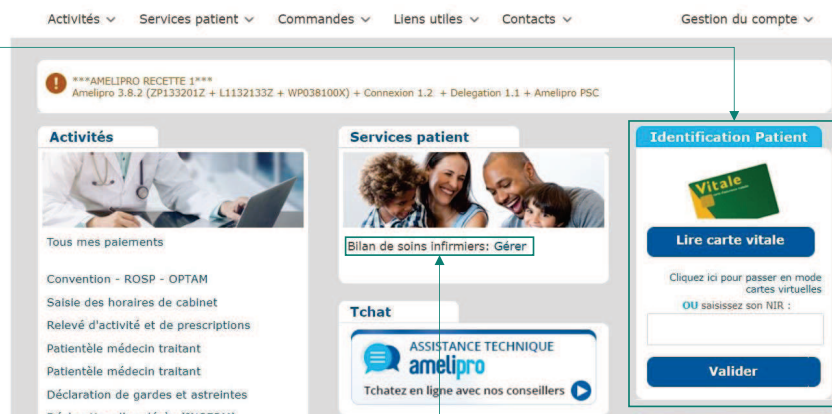

2.2 DOSSIER PATIENT - ACCÈS

Après s'être connecté via Amélipro, l'IDEL arrive directement sur la **page de gestion**

La page de gestion est composée principalement de « **dossiers patient** » regroupant tous les BSI d'un patient identifié.

Les « **dossiers patient** » sont représentés par des onglets affichant les informations suivantes:

- NOM et Prénom du patient;
- NIR patient;
- Date de naissance du patient;
- Statut du dernier BSI modifié;
- Horodatage du BSI (JJ/MM/AA HH:MM).

Les onglets peuvent être cliqués pour accéder au **dossier patient**.

BILAN DE SOINS INFIRMIERS

Dr Fictive Infirmière

Attention, vous avez 80 BSI sauvegardés en tant que brouillon depuis plus de 3 semaines.

GÉRER LES DERNIERS BSI | BSI ARCHIVÉS | CRÉER UN BSI

LISTE DE VOS PATIENTS - DERNIERS BSI

RECHERCHE

35 patients trouvés | Patient: Z à A | Nb lignes/page

TRANSMISSION Patient-Test NIR : 2760863113046 - Né(e) le 03/09/1928 - Tous ses BSI	À CLÔTURER - Non transmis Le 08/10/2021
SYNTHÈSE Test NIR : 2760863113034 - Né(e) le 03/09/1928 - Tous ses BSI	BROUILLON Enregistré le 05/10/2021 - 17:34
SUPPRESSION Patient-Test NIR : 2760863111996 - Né(e) le 03/09/1928 - Tous ses BSI	CLÔTURÉ Le 27/10/2021 - 16:05
SAISIE Patient-Test NIR : 2760863113100 - Né(e) le 03/09/1928 - Tous ses BSI	BROUILLON Enregistré le 08/11/2021 - 19:14
RENOUVELLEMENT2 Patient-Test NIR : 276086311489 - Né(e) le 03/09/1928 - Tous ses BSI	CLÔTURÉ Le 29/10/2021 - 18:29

2.3 DOSSIER PATIENT – LIBELLÉS ET INFORMATIONS

Le dossier patient regroupe toutes les informations BSI du patient:

L'entête permet de visualiser les infos du patient :

- Nom & Prénom;
- NIR;
- Date de naissance (JJ/MM/AAAA);

La partie gauche de l'onglet BSI permet de visualiser des informations concernant ce BSI:

- Nature;
- Date de création;
- Horodatage de transmission, clôture etc.
- Accès à la synthèse (pour les BSI sous statut « clôturé » ou « en attente d'avis » uniquement).

La partie droite permet de visualiser le statut et de faire des actions selon ce statut.

- BSI RENOUELE - CRÉE LE 09/11/2021**: Avis reçu le 09/11/2021 10:48. Status: À CLÔTURER. Action: CLÔTURER.
- BSI INITIAL - CRÉE LE 09/11/2021**: Clôturé le 09/11/2021 10:42. Status: CLÔTURÉ. Actions: RENOUVELER, ARCHIVER. Includes a "Synthèse du BSI" link.
- BSI INITIAL - CRÉE LE 03/11/2021**: Transmis au médecin le 09/11/2021. Status: EN ATTENTE D'AVIS. Includes a "Synthèse du BSI" link.
- BSI INITIAL - CRÉE LE 06/10/2021**: Synthèse n'a pas pu être transmise au médecin. Status: À CLÔTURER. Action: CLÔTURER.
- BSI INITIAL - CRÉE LE 03/11/2021**: Enregistré en brouillon le 03/11/2021 19:01. Status: EN BROUILLON. Actions: REPRENDRE, SUPPRIMER.

At the bottom left, there is a "RETOUR" button. Annotations with arrows point from the text on the left to specific elements in the interface: the patient info box, the "BSI INITIAL - CRÉE LE 03/11/2021" entry, and the "EN BROUILLON" status box.

2.4 DOSSIER PATIENT – OPÉRATIONS POSSIBLES

Dans le dossier patient, l'IDEL peut effectuer des opérations sur les BSI de ce patient:

'Créer un BSI' permet de saisir un nouveau BSI initial pour le patient du dossier. Le patient ne doit pas être nécessairement identifié au préalable dans Amelipro.

Les opérations réalisables diffèrent selon le statut du BSI:

- **Brouillon:**
 - **Reprendre** le process de saisie;
 - **Supprimer** définitivement.
- **A clôturer:**
 - Accéder à la page de synthèse pour **clôturer**.
- **En attente d'avis**
 - Pas d'action possibles.
- **Clôturé**
 - **Renouveler** le BSI;
 - **Archiver:** Envoyer vers la liste de BSI archivés (plus de [détails](#)).

Attention, vous avez 3 BSI sauvegardés en tant que brouillon depuis plus de 3 semaines.

GÉRER LES DERNIERS BSI BSI toute ma patientèle > CRÉER UN BSI

DOSSIER DE PATIENT-TEST SAISIE
NIR : 2760863113100 - NÉ(E) LE 03/09/1928

BSI RENOUELE - CRÉE LE 09/11/2021 Avis reçu le 09/11/2021 10:48	À CLÔTURER CLÔTURER
BSI INITIAL - CRÉE LE 09/11/2021 Clôturé le 09/11/2021 10:42 Synthèse du BSI	CLÔTURÉ RENOUVELER ARCHIVER
BSI INITIAL - CRÉE LE 03/11/2021 Transmis au médecin le 09/11/2021 Synthèse du BSI	EN ATTENTE D'AVIS ?
BSI INITIAL - CRÉE LE 06/10/2021 Synthèse n'a pas pu être transmise au médecin	À CLÔTURER CLÔTURER
BSI INITIAL - CRÉE LE 03/11/2021 Enregistré en brouillon le 03/11/2021 19:01	EN BROUILLON REPRENDRE SUPPRIMER

RETOUR

2.5 PAGE DE GESTION

La page de gestion permet également d'effectuer des opérations et de personnaliser la vision de l'outil.

'BSI archivés' donne accès à la liste d'archivage (plus de détails dans la slide suivante).

Créer un BSI permet de saisir un nouveau BSI initial pour le **patient identifié** et, le cas échéant, créer un **nouveau dossier pour ce patient**.

La barre de recherche permet d'effectuer des opérations de recherche et filtrage:

- Rechercher par Nom, Prénom, ou NIR;
- Filtrer par statut du dernier BSI modifié;
- Trier par date de modification du dernier BSI;
- Trier par Nom du patient;
- Modifier le nombre d'onglets affichés par page.

2.6 PAGE DE GESTION – MESSAGES D'ALERTE

La page comprend des fonctionnalités pour alerter l'utilisateur sur des actualités dans son outil en complément des [emails](#) de notification.

Un message d'info prévient l'utilisateur que certains BSI ont été rédigés et sont restés en brouillon.

Une liste prioritaire regroupe les dossiers patient contenant des BSI qui arrivent à échéance dans moins de 15 jours* :

- L'alerte s'applique sur les BSI de toutes natures (initial, intermédiaire ou renouvelé);
- Le dossier est retiré de la liste si le BSI concerné est archivé;
- Le dossier est retiré de la liste si le BSI concerné est renouvelé **un renouvellement annuel uniquement**;
- Le renouvellement intermédiaire n'affecte pas cette alerte.

BILAN DE SOINS INFIRMIERS

Dr Pictive infirmière

Attention, vous avez 84 BSI sauvegardés en tant que brouillon depuis plus de 3 semaines.

GÉRER LES DERNIERS BSI BSI ARCHIVÉS CRÉER UN BSI

BSI - À RENOUELER SOUS 15 JOURS

ANAIS Bidasse NIR : 2760863113036 - Né(e) le 09/03/1928 - Tous ses BSI	1	CLÔTURÉ À renouveler avant le 20/11/2021
JEAN De la Fontaine NIR : 2720299873530 - Né(e) le 09/03/1928 - Tous ses BSI	1	CLÔTURÉ À renouveler avant le 20/11/2021

LISTE DE VOS PATIENTS - DERNIERS BSI

RECHERCHE

36 patients trouvés Trier par Nb lignes/page

* Si l'alerte est en contradiction avec le contexte métier d'utilisation, l'utilisateur est invité à archiver le BSI pour supprimer l'alerte

2.7 LISTE DES BSI ARCHIVÉS

La liste des BSI archivés permet d'accéder aux BSI archivés de toute la patientèle

Si un BSI est archivé, il est systématiquement retiré du dossier patient et rajouté à la liste d'archivage.

Une barre de recherche est également disponible pour trouver les BSI par Nom Prénom ou NIR.

Les BSI archivés sont représentés par des onglets portant les informations suivantes:

- Nom Prénom du patient;
- NIR + date de naissance;
- Lien vers la synthèse;
- Date d'archivage.

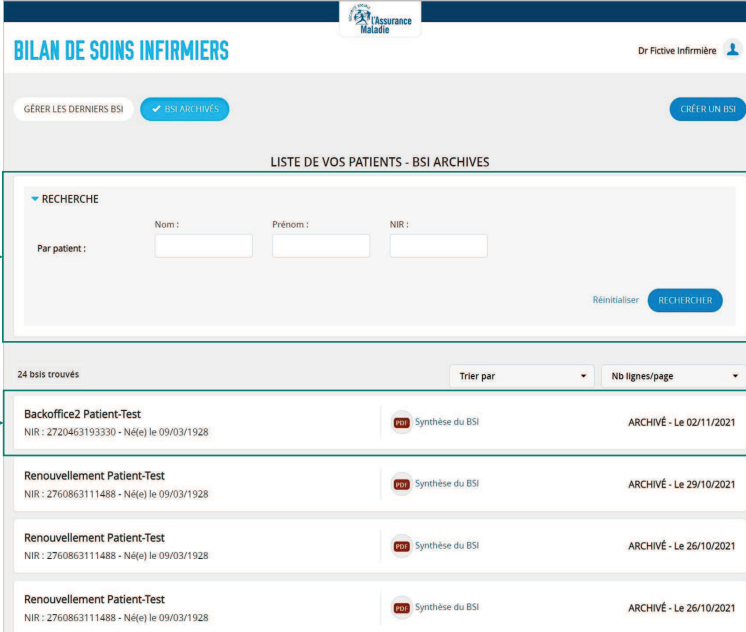

Titre	NIR	Date de naissance	Date d'archivage
Backoffice2 Patient-Test	2720463193330	Né(e) le 09/03/1928	ARCHIVÉ - Le 02/11/2021
Renouvellement Patient-Test	2760863111488	Né(e) le 09/03/1928	ARCHIVÉ - Le 29/10/2021
Renouvellement Patient-Test	2760863111488	Né(e) le 09/03/1928	ARCHIVÉ - Le 26/10/2021
Renouvellement Patient-Test	2760863111488	Né(e) le 09/03/1928	ARCHIVÉ - Le 26/10/2021

2.8 NOTIFICATIONS PAR MAIL

Certaines opérations peuvent engendrer un envoi de mail de notification vers la boîte de messagerie professionnelle de l'IDEL ou du médecin prescripteur.

- **Mails à destination de l'IDEL :**
 - Notification de la clôture automatique d'un BSI (exemple ci-contre);
 - Notification de présence de BSI enregistrés en brouillon depuis plus de 3 semaines;
 - Alerte concernant les BSI à renouveler envoyée 15 jours avant leur échéance;
- **Mails à destination du médecin prescripteur :**
 - Notification de réception d'un BSI.

03

L'OUTIL BSI EN PRATIQUE: SAISIE DU BSI

3.1 SAISIE DU BSI – ACCÈS À L'ÉCRAN

L'accès à l'écran de saisie BSI peut se faire de quatre manières différentes:

Le bouton 'Créer un BSI' de la page de gestion :

- Crée un BSI initial pour le **patient identifié**;
- Crée un nouveau dossier patient si le patient identifié ne possède pas de dossier;
- Rajoute systématiquement le BSI au dossier patient existant le cas échéant.

Le bouton 'Créer un BSI' dans l'écran dossier patient :

- Créé un BSI pour le patient du dossier.

Le bouton 'Reprendre' sur les BSI **brouillons** :

- Reprend la saisie du BSI depuis le dernier écran enregistré.

Le bouton 'Renouveler' sur les BSI **clôturés** :

- Reprend les données du BSI **clôturé** et crée un nouveau BSI **renouvelé**;
- Options renouvellement annuel ou intermédiaire.

The screenshots illustrate the BSI management interface. The top screenshot shows the 'BILAN DE SOINS INFIRMIERS' page with a warning message: 'Attention, vous avez 80 BSI sauvegardés en tant que brouillon depuis plus de 3 semaines.' Below this, there are buttons for 'GÉRER LES DERNIERS BSI', 'BSI ARCHIVÉS', and 'CRÉER UN BSI'. The middle screenshot shows the 'DOSSIER DE PATIENT-TEST SAISIE' page with the patient's NIR: 2760863113100 - NÉE LE 03/09/1928. It features buttons for 'GÉRER LES DERNIERS BSI', 'BSI toute ma patientèle', and 'CRÉER UN BSI'. The bottom-left screenshot shows a BSI INITIAL - CRÉÉ LE 03/11/2021, Enregistré en brouillon le 03/11/2021 19:01, with buttons for 'EN BROUILLON', 'REPRENDRE', and 'SUPPRIMER'. The bottom-right screenshot shows a BSI INITIAL - CRÉÉ LE 09/11/2021, Clôturé le 09/11/2021 10:42, with a 'Synthèse du BSI' icon and buttons for 'CLÔTURÉ', 'RENOUVELER', and 'ARCHIVER'.

3.2 SAISIE DU BSI – BANDEAU ET NAVIGATION

La saisie du BSI se fait sur plusieurs écrans que l'IDEL peut parcourir:

Le bandeau patient liste les informations du patient.

Les onglets de navigation permettent de naviguer entre les différents écrans :

- Naviguer avec les onglets **ne sauvegarde pas** les données saisies sur l'écran actuel.

Le bouton 'Précédent' :

- Revient vers l'écran précédent;
- Ne nécessite pas de données valides;
- **Ne sauvegarde pas les données saisies.**

Le bouton 'Enregistrer en brouillon' :

- Renvoie vers la page de gestion;
- Ne nécessite pas de données valides;
- **Sauvegarde les données saisies.**

Le bouton 'Suivant' :

- Nécessite des données valides;
- Aboutit vers l'écran suivant;
- **Sauvegarde les données saisies.**

3.3 SAISIE DU BSI – WORKFLOW

Le workflow de saisie du BSI est soumis aux règles suivantes:

- Il est obligatoire de valider les données de l'écran actuel pour pouvoir avancer. Les onglets de navigation qui suivent l'écran actuels sont systématiquement verrouillés;
- Il est possible de revenir en arrière, sous contrainte de devoir revalider les écrans un par un afin de pouvoir avancer;
- Il est possible d'enregistrer les données saisies sans qu'elles soient valides pour les reprendre plus tard avec le bouton 'Enregistrer en brouillon';
- Reprendre un brouillon raboutit au dernier écran saisi ou enregistré

BILAN DE SOINS INFIRMIERS

Dr Fictive Infirmière

Saisie Patient-Test

Etat civil : Saisie Patient-Test
Né(e) le : 09/03/1928

Nir : 2760863119100
Régime : Régime Général

Centre de rattachement : CPAM du PUY-de-DÔME

LISTE DES BSI ADMINISTRATIF MEDICO SOCIAL SOINS FACTURATION SYNTHESE

SEGA VOLET A - PROFIL GÉRIATRIQUE ET FACTEURS DE RISQUES

SEGA VOLET B - DONNÉES COMPLÉMENTAIRES

COORDINATION SANITAIRE

COORDINATION MÉDICO-SOCIALE

SITUATION ET ENVIRONNEMENT DU PATIENT

PRÉCÉDENT ENREGISTRER EN BROUILLON SUIVANT

La saisie est composée de 5 écrans: **Administratif, Médicosocial, Soins, Facturation et Synthèse**

3.4 SAISIE DU BSI – ECRAN ADMINISTRATIF

La saisie d'un nouveau BSI aboutit premièrement à l'écran administratif :

Les champs suivis d'une étoile '*' sont obligatoires.

Les infos du médecin traitant sont **automatiquement remplis** par le logiciel :

- Si elles ne peuvent pas être trouvées, l'IDEL doit les saisir manuellement.

Les infos du médecin prescripteur sont **recopiées systématiquement** de celles du médecin traitant

- Si les deux médecins sont différents, il faut cocher 'Non' et saisir les infos du médecin prescripteur manuellement.

Un BSI n'est enregistré en brouillon dans l'outil qu'après une première validation et sauvegarde de l'écran administratif.

LISTE DES BSI ADMINISTRATIF MEDICO-SOCIAL SOINS FACTURATION SYNTHÈSE

✓ INFORMATIONS SUR LE BSI

Soins prescrits le : 09/11/2021

Réalisation du BSI le : * 09/11/2021

Médecin traitant : * 991101197 Médecin-Test Sauvegarde

Le médecin prescripteur est-il le médecin traitant ? Oui Non

Médecin prescripteur : * 991101197 Médecin-Test Sauvegarde

Le patient est dûment informé par (M/Mme) des informations transcrites sur le BSI et accepte que ses données soient transmises au médecin prescripteur dans les conditions garantissant la sécurité et la confidentialité des échanges de données via le portail de la CNAM.

Mon patient et les titulaires de l'autorité parentale le cas échéant, accepte(ent) que je transmette ses données à l'Assurance Maladie dans le cadre de sa prise en charge. J'accepte les conditions de la transmission et j'ai pris connaissance des textes applicables.

CONDITIONS DE PRISE EN CHARGE DES ACTES

Acte en rapport avec : * Maladie

3.5 SAISIE DU BSI – ECRAN MEDICOSOCIAL

L'écran médico-social permet de saisir des données sur l'état du patient

L'écran est reparti en bandeaux déroulables

Seul le bandeau 'SEGA Volet A' est obligatoire

- Le bandeau 'SEGA Volet B' doit être complété ou réinitialisé une fois commencé

Des bulles d'aide cliquables sont disponibles pour plus d'informations sur les champs et libellés

La coche de validation indique que des informations ont été saisies dans le bandeau

Le bouton 'Fermer' permet de fermer le bandeau et ouvrir le bandeau suivant

Le bouton 'Réinitialiser' remet à blanc le contenu du bandeau associé

3.6.1 SAISIE DU BSI – ECRAN SOINS - 1

L'écran de soins permet de saisir le diagnostic et les interventions infirmières

Les bandeaux 'Soins de Base' et 'Soins techniques' sont divisés en sous onglets

Des observations complémentaires peuvent être saisies le cas échéant

Seules les interventions réalisées en propre par l'infirmier doivent être cochées. Les interventions réalisées par un tiers (aidant, auxiliaire de vie, ...) peuvent être indiquées dans la partie observations complémentaires

LISTE DES BSI ADMINISTRATIF MEDICO-SOCIAL **SOINS** FACTURATION SYNTHÈSE

SOINS DE BASE ALIMENTATION ✓ RESPIRATOIRE ET CARDIOVASCULAIRE ELIMINATION ✓ HYGIÈNE MOBILITÉ TRAIEMENT ET DOULEUR

SOINS RELATIONNELS ✓

SOINS ÉDUCATIFS !

SOINS TECHNIQUES PRÉLÈVEMENT ET INJECTIONS PANSEMENT ENTRETIEN DE CATHÉTER (HORS PERFUSIONS) PERFUSIONS APPAREIL RESPIRATOIRE APPAREIL GÉNITO-URINAIRE APPAREIL DIGESTIF PRISE EN CHARGE D'UN PATIENT INSULINO-TRAITÉ SÉANCE DE DIALYSE PÉRITONÉALES TÉLÉMÉDECINE

CRITÈRES DE MAJORATION

OBSERVATIONS COMPLÉMENTAIRES DE L'INFIRMIER(ÈRE) AU MÉDECIN

3.6.2 SAISIE DU BSI – ECRAN SOINS - 2

Pour pouvoir avancer, au moins un diagnostic infirmier et une intervention infirmière doivent être cochés

- Les diagnostics et interventions infirmiers sont affichés dans les sous onglets du bandeau 'Soins de Base'

LISTE DES BSI ADMINISTRATIF MEDICO-SOCIAL Soins FACTURATION SYNTHÈSE

SOINS DE BASE ALIMENTATION RESPIRATOIRE ET CARDIOVASCULAIRE ELIMINATION HYGIÈNE MOBILITÉ

TRAITEMENT ET DOULEUR

Diagnostics infirmiers :

- Douleurs chroniques invalidantes avec retentissement important sur la qualité de vie
- Traitement polymédicamenteux au long cours avec risque iatrogénique
- Autre diagnostic infirmier ?

Préciser :

Interventions infirmières :

Au moins un diagnostic infirmier doit être coché pour déterminer une ou plusieurs interventions infirmières
Une seule intervention peut être cochée pour chacun des 2 pavés suivants

- Evaluation et suivi par test d'une douleur chronique invalidante avec retentissement important sur la qualité de vie, prise en charge relationnelle infirmière de la douleur, et le cas échéant adaptation du traitement anti-douleur selon protocole prescrit
- Surveillance d'un patient à risque de iatrogénie médicamenteuse en lien avec le médecin et/ou le pharmacien : repérer les patients à risque d'événements indésirables médicamenteux sécuriser la gestion des médicaments ? ?

Réinitialiser FERMER

3.7 SAISIE DU BSI – ECRAN FACTURATION

L'écran de facturation permet de visualiser le forfait du BSI et saisir des informations administratives

Précision sur la nature du BSI saisi

Le niveau de forfait est automatiquement affiché suites aux champs remplis dans les onglets précédents

Les champs suivis d'une étoile '*' sont obligatoires

LISTE DES BSI ADMINISTRATIF MEDICO-SOCIAL SOINS **FACTURATION** SYNTHÈSE

PLAN DE SOINS INFIRMIERS ET FACTURATION DE L'INFIRMIER

Facturation du BSI

BSI Initial (DI 2,5) BSI Intermédiaire (DI 1,2) BSI de renouvellement annuel (DI 1,2)

Date de réalisation du BSI : 09/11/2021

Soins prescrits le : 09/11/2021

Niveau du forfait : Forfait BSA - léger

Nombre de passages prévus par jour : * ?

dans la situation habituelle de prise en charge du patient

Nombre de jours de soins par semaine : * ?

y compris les samedis, dimanches ou jours fériés

Majorations

Soins infirmiers pour dépendance dimanches et jours fériés

Soins infirmiers pour dépendance chez un enfant de moins de 7 ans

Soins infirmiers pour dépendance de nuit entre 20h et 8h

Les actes techniques réalisés au cours d'une séance de soins infirmiers pour dépendance sont cotés en AMX, ceux réalisés en dehors d'une séance de soins infirmiers pour dépendance sont cotés en AMI.
Les déplacements en rapport avec une séance de soins infirmiers pour dépendance se cotent en IFI.

3.8.2 SAISIE DU BSI – ECRAN DE SYNTHÈSE - 2

Une fois la réponse du médecin prescripteur reçue, elle peut être visualisée depuis l'écran de synthèse

Le BSI peut être clôturé

L'avis et le commentaire du médecin sont visualisables depuis un onglet de l'écran

Ils sont également transcrits dans la synthèse

LISTE DES BSI ADMINISTRATIF MEDICO SOCIAL SOINS FACTURATION SYNTHÈSE

Mon patient et le ou les titulaires de l'autorité parentale le cas échéant, accepte(enti) que je transmette ses données à l'assurance maladie dans le cadre de sa prise en charge. J'accepte les conditions de transmission et j'ai pris connaissance des textes applicables.

FAVORISER AU 1ER DEGREE CLÔTURER LE BSI

AVIS DU MÉDECIN SUR LE PLAN DE SOINS

09/11/2021 - 10:48: Avis Favorable sur le BSI. Vous pouvez clôturer

SYNTHÈSE BSI

1 of 2 🔍 - + ... 📌

BILAN SOINS INFIRMIERS (BSI)

Avis du médecin sur le plan de soins infirmiers proposé

Accord

04

L'OUTIL DU BSI EN PRATIQUE – VISION DU MÉDECIN

4.1 MÉDECIN PRESCRIPTEUR : ACCÉDER À L'OUTIL VIA AMELIPRO

Le médecin prescripteur peut également accéder à l'outil BSI (consulter synthèse) via Amelipro.

Le lien pour accéder à l'outil

Une connexion sur Amelipro via CPS est nécessaire

PATHOLOGIE CARDIO-VASCULAIRE

M COEUR ALBERT
Généraliste - Médecin
115 CHEMIN DU MAS DE ROCHET
34300 CASTELNAU LEZ TOULOUSE
CASTELNAU LEZ TOULOUSE - 061115304

Assurance Maladie | amelipro

Activités Services patient Commandes Liens utiles Contacts Gestion du compte

Activités

Tous mes paiements

Convention - ROSP - OPTAM
Saisie des horaires de cabinet
Relevé d'activité et de prescriptions
Patientèle médecin traitant
Patientèle médecin traitant
Déclaration de gardes et astreintes
Déclaration d'un décès (INSERM)
Compensation perte d'activité
Contact COVID
Vaccination COVID

Services patient

Affections de longue durée :
Nouvelle version [Accéder](#)

Protocoles de soins et ALD : Gérer, Suivre le renouvellement

Prescription de transport : Consulter, Gérer brouillons, Gérer prescriptions

Echanges Médicaux sécurisés : Contacter

Accord préalable médicament : Gérer

Bilan de soins infirmiers : Consulter synthèse

Identification Patient

Vitale

[Lire carte vitale](#)

Cliquez ici pour passer en mode cartes virtuelles
OU saisissez son NIR :

[Valider](#)

ASSISTANCE TECHNIQUE AMELIPRO
3608 Choix 2
Service gratuit + prix appel Du lundi au vendredi de 8h30 à 17h30

Tchat

ASSISTANCE TECHNIQUE

4.2 MÉDECIN PRESCRIPTEUR : CONSULTER LA LISTE DES BSI

L'outil aboutit à la page principale regroupant les BSI partagés avec le médecin prescripteur

Les BSI sont sous deux statuts:

- Avis médecin donné
- En attente d'avis

Le MP est notifié par mail quand une synthèse s'ajoute à son outil

Les onglets peuvent être cliqués pour accéder à la synthèse

Patient(e)	NIR	N(e)l	IDEL	Date de prescription	Date de réalisation	Statut
SAISIE Patient-Test	2760863113100	09/03/1928	INFERMIERE Fictive	09/11/2021	09/11/2021	Avis médecin donné le 09/11/2021 à 19:48
SAISIE Patient-Test	2760863113100	09/03/1928	INFERMIERE Fictive	03/11/2021	03/11/2021	En attente de votre avis
JEUNE Patient-Test	2262263223022	09/03/1948	INFERMIERE Fictive	03/11/2021	03/11/2021	En attente de votre avis
BACKOFFICE Patient-Test	2160235113030	09/03/1928	INFERMIERE Fictive	02/11/2021	02/11/2021	Avis médecin donné le 02/11/2021 à 17:17

4.3 MÉDECIN PRESCRIPTEUR : DONNER SON AVIS

Le médecin peut donner un avis favorable ou défavorable tout en ajoutant un commentaire

Informations sur le BSI

- IDEL rédacteur
- Date de prescription et réalisation

Accord sur le plan de soins avec un choix en format bouton radio

Un espace pour rédiger les commentaires

La case doit nécessairement être cochée pour partager l'avis avec l'IDEL

 OUI NON'. Below this is a large text area for 'AVIS...'. A checkbox is present with the text: 'Le validation de la réponse apportée ci-après vaut signature du prescripteur. Par cette validation, il accepte que sa réponse soit transmise à l'assurance Maladie. Elle sera conservée comme le BSI durant 5 années.' An 'ENVOYER' button is at the bottom right of this section. Below the 'AVIS MÉDECIN' section is a 'SYNTHÈSE BSI' section with a search bar and a list of items, one of which is 'BILAN SOINS INFIRMIERS (BSI)'. A red box highlights the 'AVIS MÉDECIN' section, and a red arrow points from the text 'La case doit nécessairement être cochée pour partager l'avis avec l'IDEL' to the checkbox."/>

BILAN DE SOINS INFIRMIERS

Dr Ricolf Médecin

AVIS MÉDECIN

IDEL : INFIRMIERE FICTIVE
Date de prescription : 03/11/2021 - Date de réalisation : 03/11/2021
Accord sur le plan de soin : OUI NON

AVIS...

Le validation de la réponse apportée ci-après vaut signature du prescripteur. Par cette validation, il accepte que sa réponse soit transmise à l'assurance Maladie. Elle sera conservée comme le BSI durant 5 années.

ENVOYER

SYNTHÈSE BSI

1 of 2

BILAN SOINS INFIRMIERS (BSI)

Avis du médecin sur le plan de soins infirmiers proposé